



INFORME MENSUAL  
**MOLIENDA DE TRIGO**  
**SEPTIEMBRE 2020**

**DNCCA**  
Dirección Nacional  
De Control Comercial Agropecuario



Ministerio de Agricultura,  
Ganadería y Pesca  
**Argentina**

El Ministerio de Agricultura, Ganadería y Pesca a través del Área de Gestión de la Información de la Dirección Nacional de Control Comercial Agropecuario, elabora el siguiente informe mensual con los datos proporcionados bajo DDJJ por los actores industriales que participan en la molienda de trigo y su comercialización. La información provista en este documento tiene carácter provisorio por 90 días.

Este informe busca, de forma mensualizada y con series históricas, reflejar la realidad del sector con datos fundamentales para todos los participantes de la cadena agroindustrial, medios especializados, organismos e instituciones.

También tiene por objetivo, proveer a la ciudadanía del acceso a la información pública con estadísticas que reflejen el contexto de los sectores productivos del país; obligación primordial de esta Dirección Nacional y del estado en una sociedad democrática.

**MINISTRO DE AGRICULTURA, GANADERÍA Y PESCA**

Ing. Agr. Luis Eugenio Basterra

**SUBSECRETARIO DE AGRICULTURA, GANADERÍA Y PESCA**

Abog. Fernando Julián Echazarreta

**DIRECTOR NACIONAL DE CONTROL COMERCIAL AGROPECUARIO**

Med. Vet. Marcelo Rossi

**COORDINADOR GENERAL DIRECCIÓN NACIONAL DE CONTROL COMERCIAL AGROPECUARIO**

Lic. Luis María Migliaro

**DIRECTORA DE REGISTRO Y MATRICULACIÓN AGROPECUARIA**

Abg. Florencia Pinski

**COORDINACIÓN DE GESTIÓN DE LA INFORMACION**

Anl. Sist. Jorge Alexis Viqueira



Ministerio de Agricultura,  
Ganadería y Pesca  
**Argentina**

**ELABORACIÓN**

Mariana Fernandez  
Laura Scocco  
Daniela Perego  
Mariana Bruschi  
Pamela Castroman  
Ariel Marchesi

# MOLIENDA DE TRIGO

## EVOLUCIÓN NACIONAL ANUAL EN TONELADAS - MOLIENDA TRIGO PAN

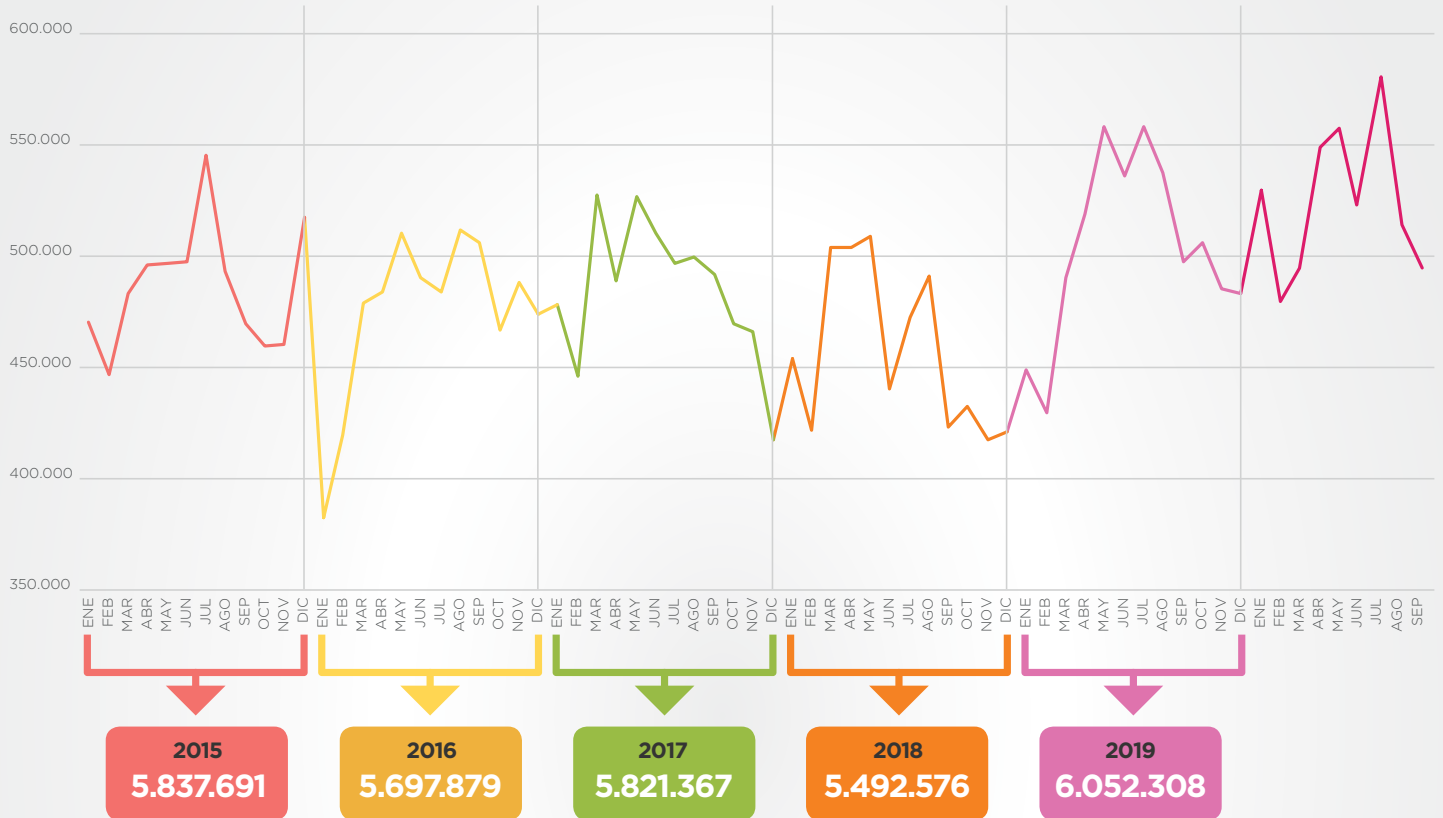

## EVOLUCIÓN MENSUAL NACIONAL EN TONELADAS - MOLIENDA TRIGO PAN

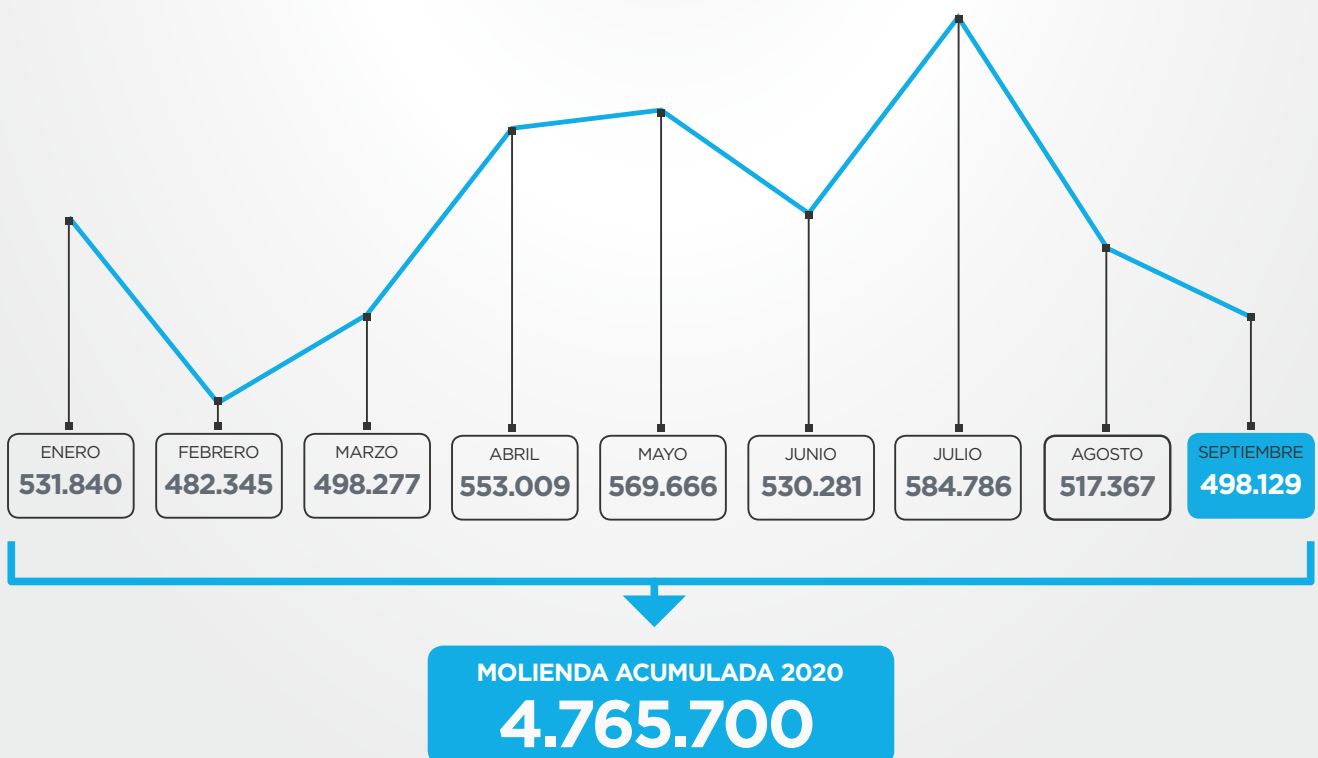



## EVOLUCIÓN NACIONAL ANUAL EN TONELADAS - MOLIENDA TRIGO CANDEAL

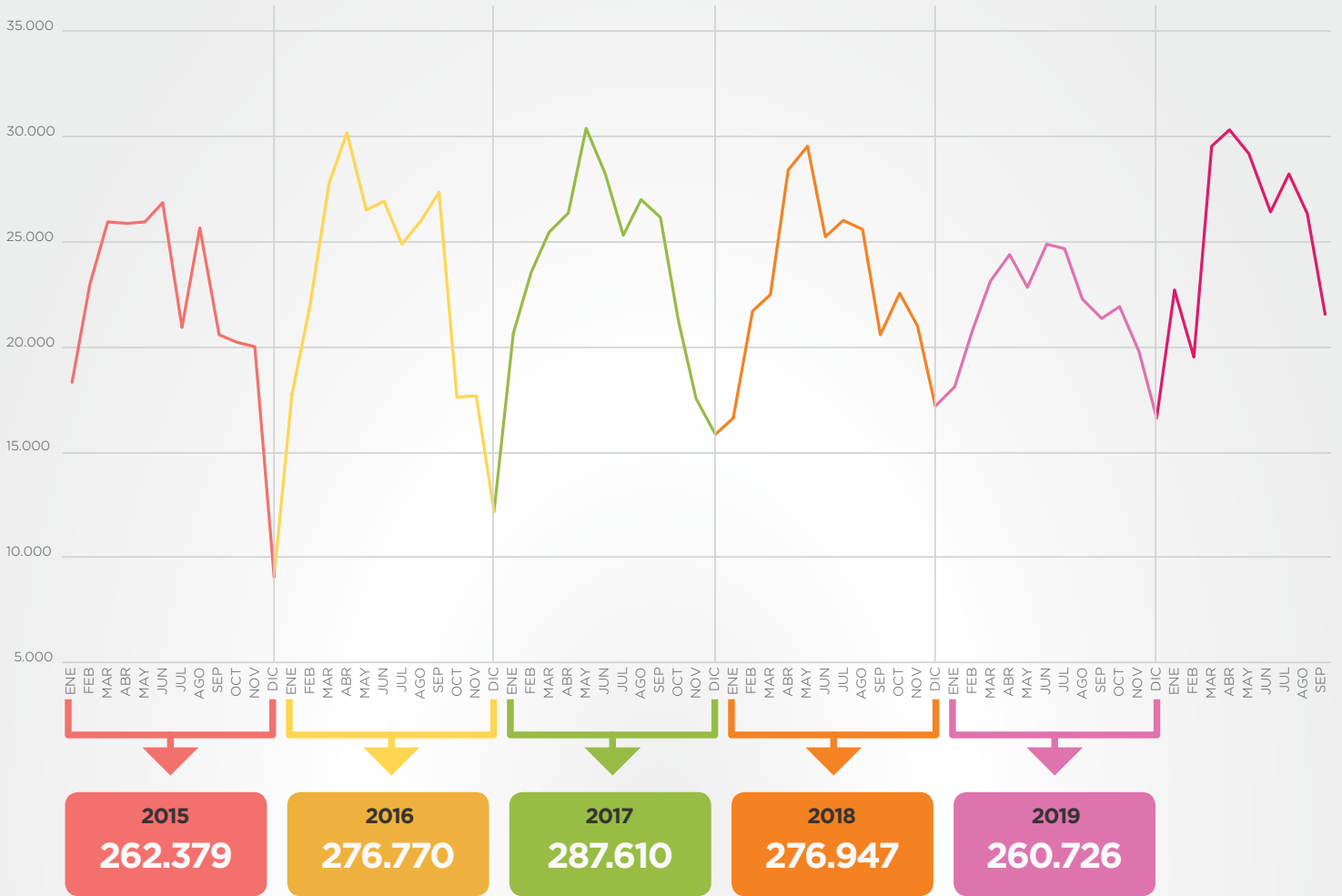

## EVOLUCIÓN MENSUAL NACIONAL EN TONELADAS - MOLIENDA TRIGO CANDEAL

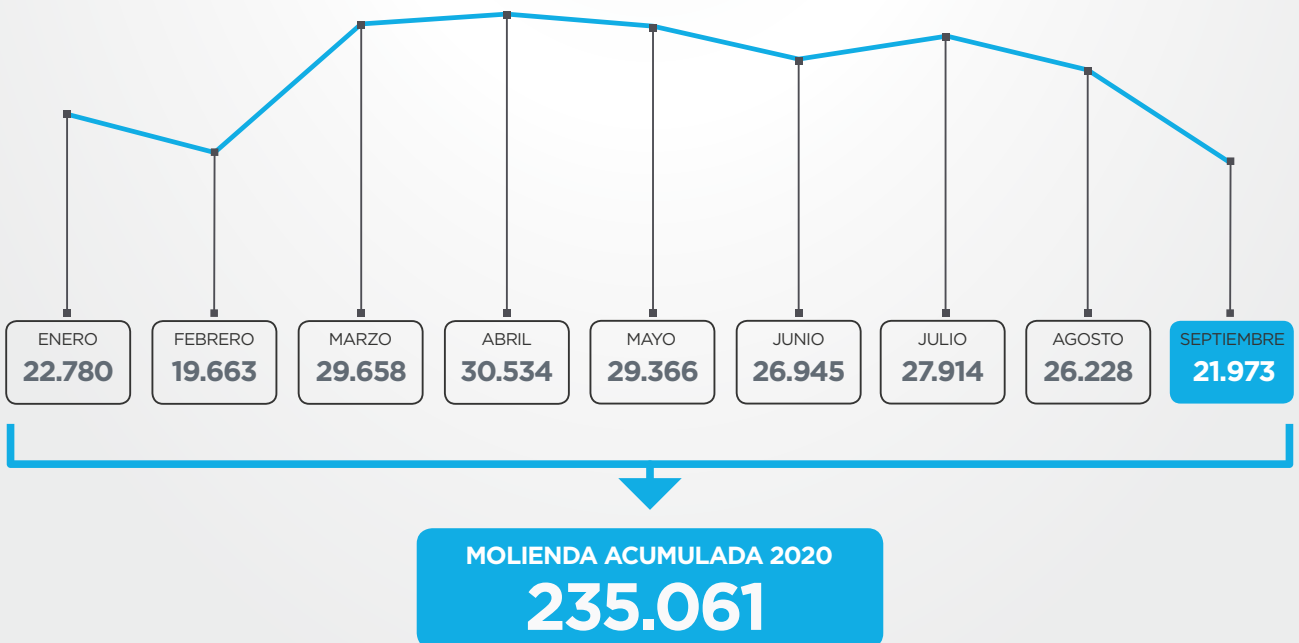

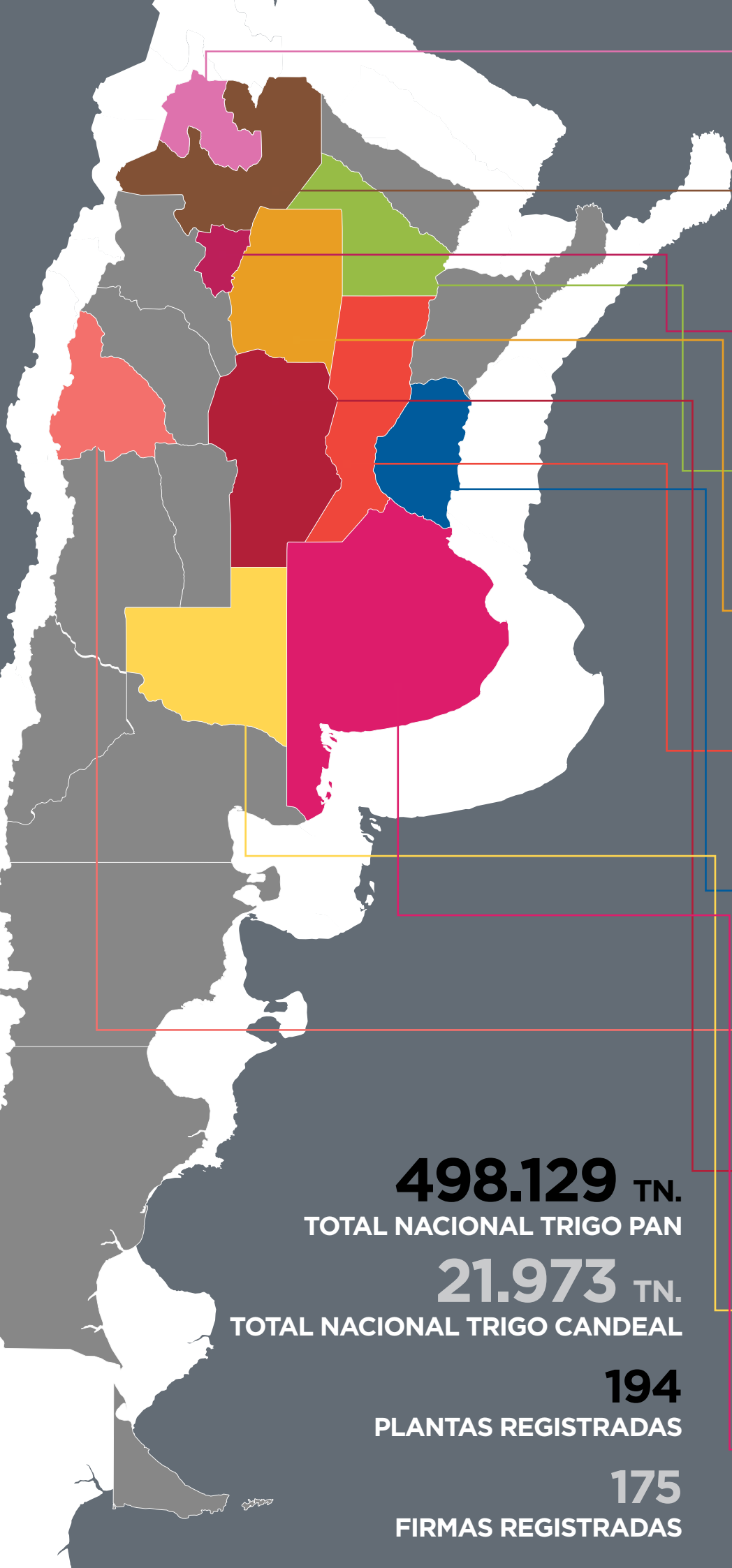

| JUJUY     |               |
|-----------|---------------|
| TRIGO PAN | TRIGO CANDEAL |
| 7.327 TN. | 0 TN.         |
| PLANTAS   | PARTICIPACION |
| 2         | 1,4%          |

| SALTA     |               |
|-----------|---------------|
| TRIGO PAN | TRIGO CANDEAL |
| 6.079 TN. | 0 TN.         |
| PLANTAS   | PARTICIPACION |
| 2         | 1,2%          |

| TUCUMAN    |               |
|------------|---------------|
| TRIGO PAN  | TRIGO CANDEAL |
| 10.691 TN. | 2.331 TN.     |
| PLANTAS    | PARTICIPACION |
| 7          | 2,5%          |

| CHACO     |               |
|-----------|---------------|
| TRIGO PAN | TRIGO CANDEAL |
| 4.390 TN. | 0 TN.         |
| PLANTAS   | PARTICIPACION |
| 1         | 0,8%          |

| SANTIAGO DEL ESTERO |               |
|---------------------|---------------|
| TRIGO PAN           | TRIGO CANDEAL |
| 726 TN.             | 0 TN.         |
| PLANTAS             | PARTICIPACION |
| 1                   | 0,1%          |

| SANTA FE   |               |
|------------|---------------|
| TRIGO PAN  | TRIGO CANDEAL |
| 71.627 TN. | 0 TN.         |
| PLANTAS    | PARTICIPACION |
| 25         | 14,37%        |

| ENTRE RIOS |               |
|------------|---------------|
| TRIGO PAN  | TRIGO CANDEAL |
| 15.398 TN. | 0 TN.         |
| PLANTAS    | PARTICIPACION |
| 14         | 3,0%          |

| SAN JUAN  |               |
|-----------|---------------|
| TRIGO PAN | TRIGO CANDEAL |
| 613 TN.   | 0 TN.         |
| PLANTAS   | PARTICIPACION |
| 2         | 0,1%          |

| CORDOBA     |               |
|-------------|---------------|
| TRIGO PAN   | TRIGO CANDEAL |
| 107.792 TN. | 32 TN.        |
| PLANTAS     | PARTICIPACION |
| 41          | 20,7%         |

| LA PAMPA   |               |
|------------|---------------|
| TRIGO PAN  | TRIGO CANDEAL |
| 10.408 TN. | 0 TN.         |
| PLANTAS    | PARTICIPACION |
| 4          | 2,0%          |

| BUENOS AIRES |               |
|--------------|---------------|
| TRIGO PAN    | TRIGO CANDEAL |
| 263.078 TN.  | 19.609 TN.    |
| PLANTAS      | PARTICIPACION |
| 88           | 54,4%         |

**498.129 TN.**  
TOTAL NACIONAL TRIGO PAN

**21.973 TN.**  
TOTAL NACIONAL TRIGO CANDEAL

**194**  
PLANTAS REGISTRADAS

**175**  
FIRMAS REGISTRADAS

## EVOLUCIÓN MENSUAL MOLIENDA PROVINCIAL DE TRIGO PAN

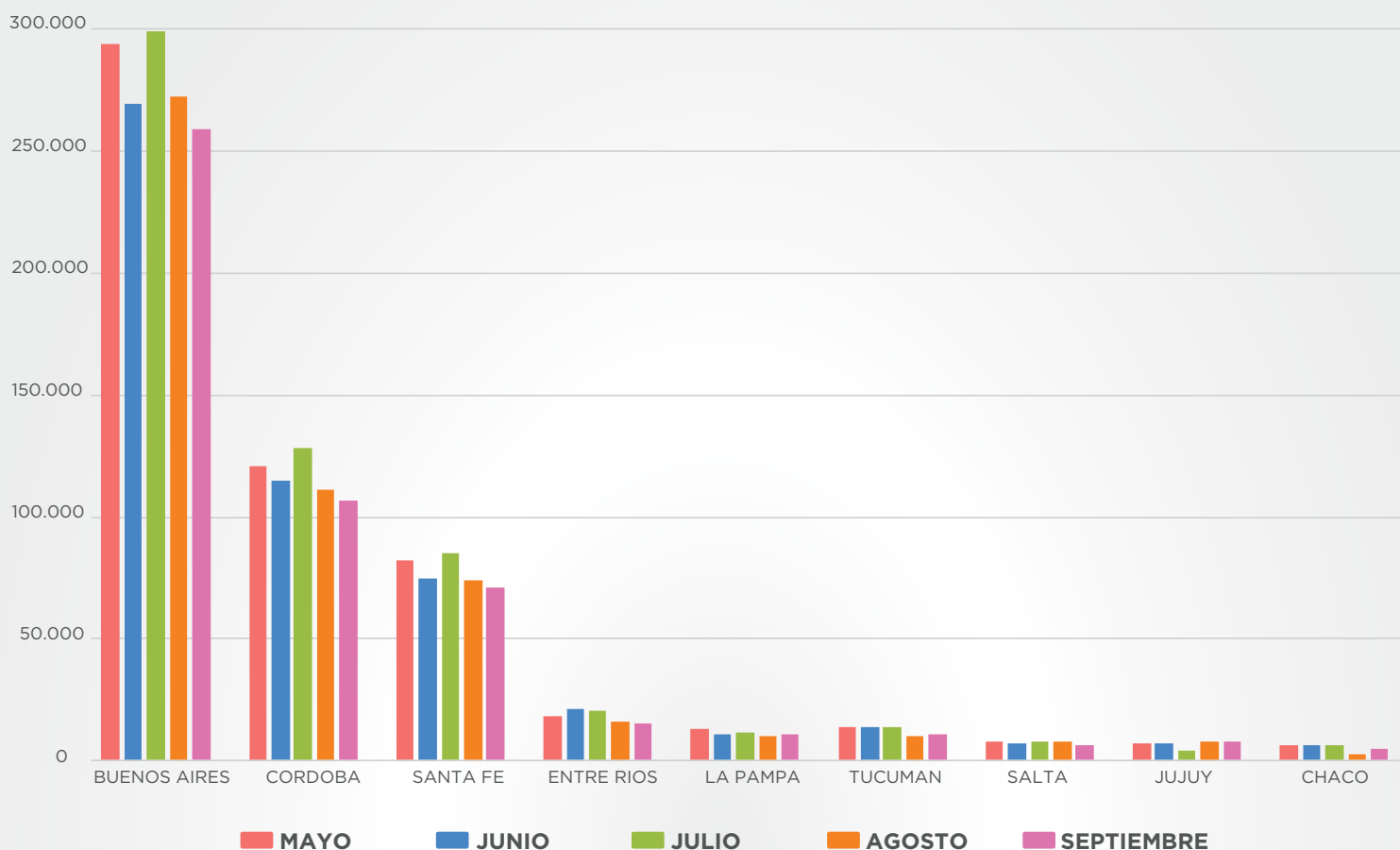

## EMPRESAS CON MAYOR MOLIENDA EN TN DE TRIGO PAN

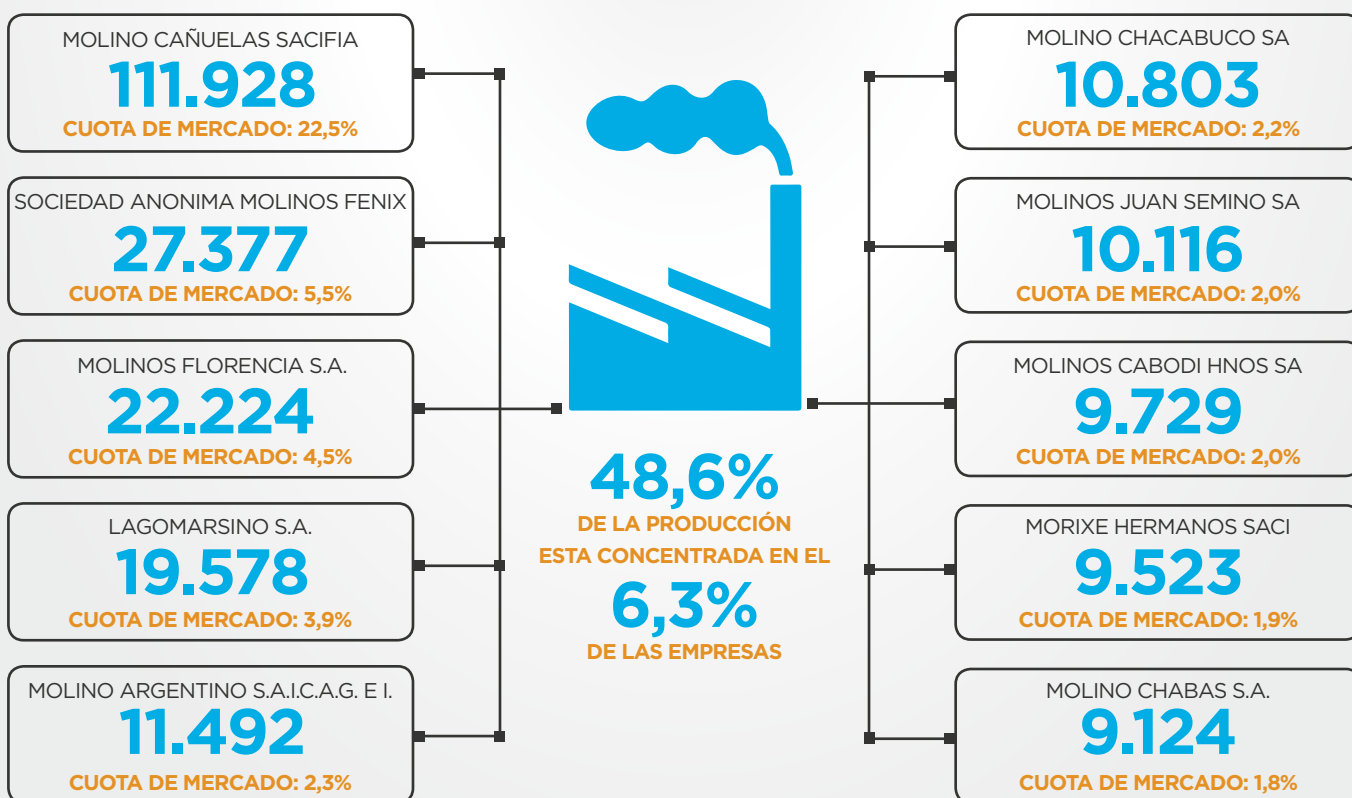

## CONCENTRACION DE LA PRODUCCIÓN POR EMPRESAS EN TRIGO PAN

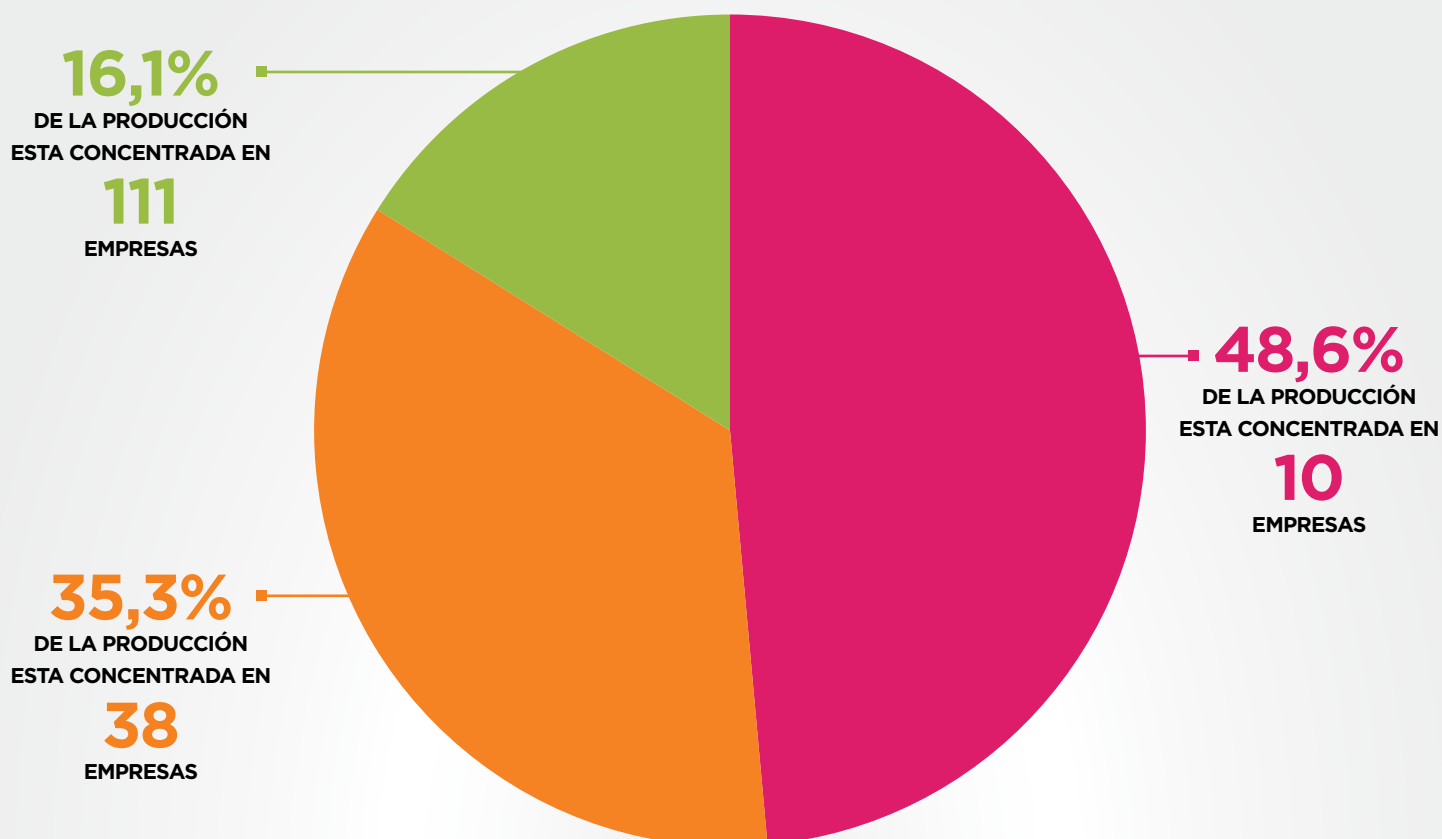

## CONCENTRACION DE LA PRODUCCIÓN POR ACTIVIDAD EN TRIGO PAN

| ACTIVIDAD  | PLANTAS    | TN. DE MOLIENDA | % DE PARTICIPACIÓN |
|--|------------|-----------------|--------------------|
| INDUSTRIAL BALANCEADOR DE 10.001 A 20.000TN                | 2          | 142             | 0,02%              |
| INDUSTRIAL BALANCEADOR DE 2.001 A 5.000TN                  | 2          | 78              | 0,01%              |
| INDUSTRIAL BALANCEADOR DE 20.001 A 50.000TN                | 1          | 107             | 0,02%              |
| INDUSTRIAL BALANCEADOR DE 5.001 A 10.000TN                 | 2          | 754             | 0,15%              |
| INDUSTRIAL BALANCEADOR HASTA 2.000TN                       | 6          | 381             | 0,07%              |
| INDUSTRIAL BALANCEADOR MÁS DE 50.001TN                     | 1          | 29              | 0,005%             |
| INDUSTRIAL CERVECERO DE 5.001 A 10.000TN                   | 1          | 69              | 0,01%              |
| INDUSTRIAL MOLINO DE HARINA DE TRIGO DE 1.401 A 5.000KG/H  | 49         | 50.397          | 10,11%             |
| INDUSTRIAL MOLINO DE HARINA DE TRIGO DE 5.001 A 15.000KG/H | 62         | 170.705         | 34,26%             |
| INDUSTRIAL MOLINO DE HARINA DE TRIGO HASTA 1.400KG/H       | 21         | 8.951           | 1,79%              |
| INDUSTRIAL MOLINO DE HARINA DE TRIGO MÁS DE 15.001KG/H     | 30         | 266.516         | 53,5%              |
| <b>TOTAL GENERAL</b>                                       | <b>177</b> | <b>498.129</b>  | <b>100,00%</b>     |

## EVOLUCIÓN MENSUAL MOLIENDA PROVINCIAL DE TRIGO CANDEAL

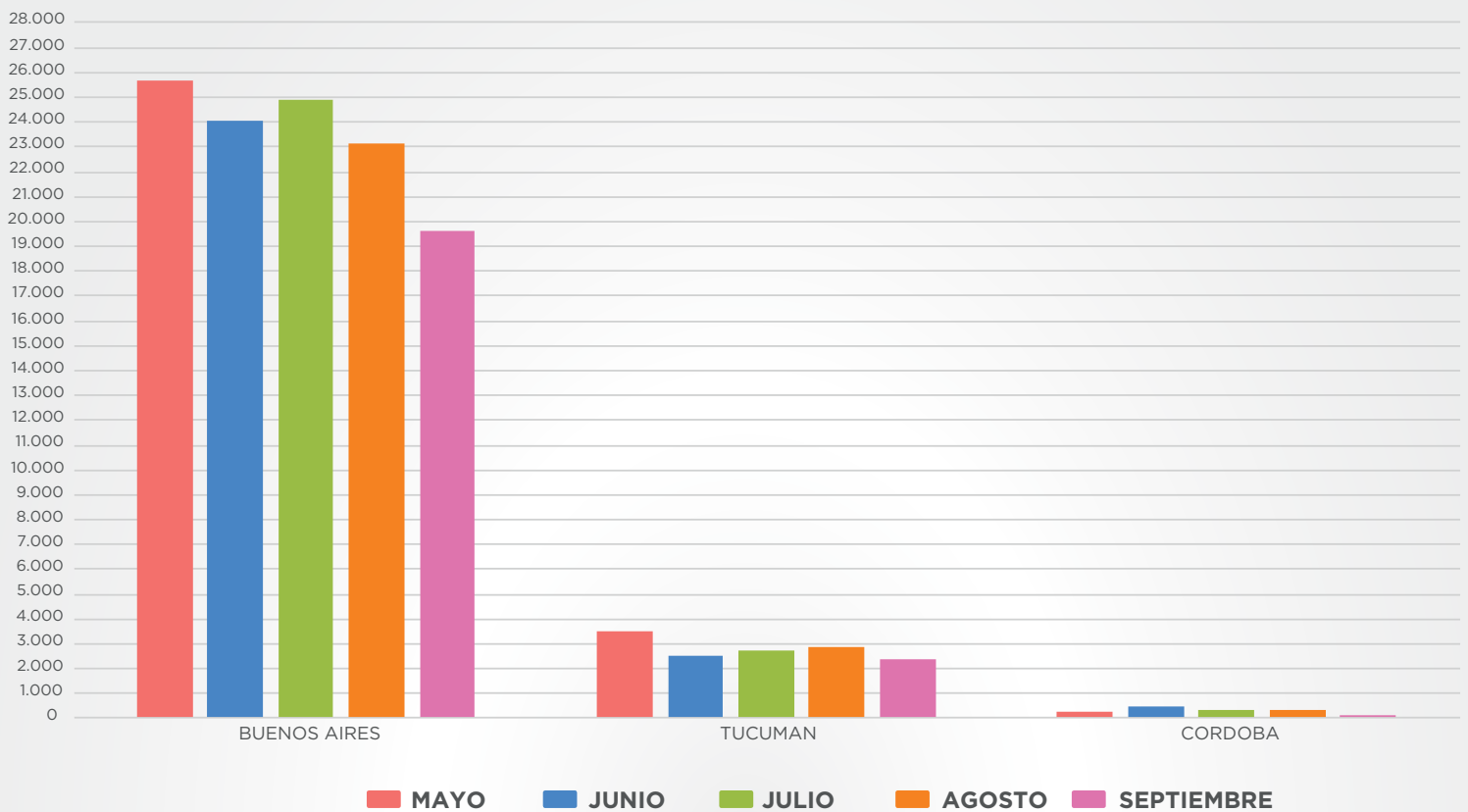

## CONCENTRACION DE LA PRODUCCIÓN POR ACTIVIDAD EN TRIGO CANDEAL

| ACTIVIDAD  | PLANTAS   | TN. DE MOLIENDA | % DE PARTICIPACIÓN |
|--|-----------|-----------------|--------------------|
| INDUSTRIAL BALANCEADOR HASTA 2.000TN                       | 4         | 40              | 0,18%              |
| INDUSTRIAL MOLINERO HASTA 2.000TN                          | 2         | 32              | 0,14%              |
| INDUSTRIAL MOLINO DE HARINA DE TRIGO DE 5.001 A 15.000KG/H | 1         | 7.907           | 35,98%             |
| INDUSTRIAL MOLINO DE HARINA DE TRIGO MÁS DE 15.001KG/H     | 4         | 13.994          | 63,68%             |
| <b>TOTAL GENERAL</b>                                       | <b>11</b> | <b>21.973</b>   | <b>100,00%</b>     |





Ministerio de Agricultura,  
Ganadería y Pesca  
**Argentina**